

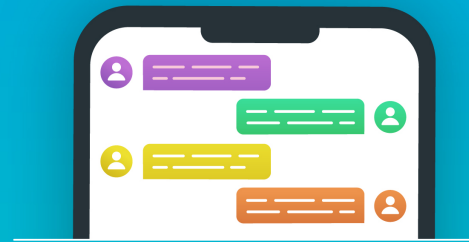

En esta comunidad **no entra la violencia contra la mujer**

**Como vecinos y
vecinas nos
cuidamos**



**Pueden crear un chat grupal y
una palabra clave para alertar
cualquier situación de violencia.**

Tu vecina podría ser tu madre, hermana o
hija, por eso activa una red de apoyo en
la comunidad.

Si eres testigo de violencia:

Llama al

149

**Fono Familia
de Carabineros**

134

**Policía de
Investigaciones**

1455

**Fono de
Orientación en
Violencia Contra la
Mujer**

600 400 0101

**Fono Denuncia
Segura**



PLAN DE ACCIÓN
CORONAVIRUS
COVID-19